

FACHADA 02
Esc: 1/75

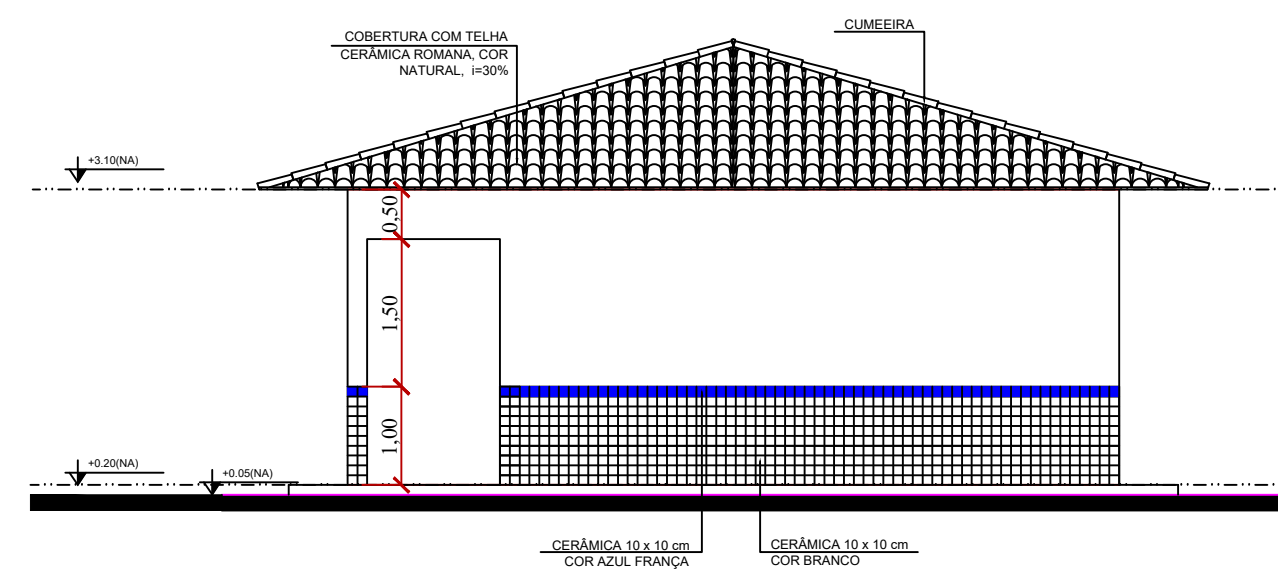

FACHADA 04
Esc: 1/75

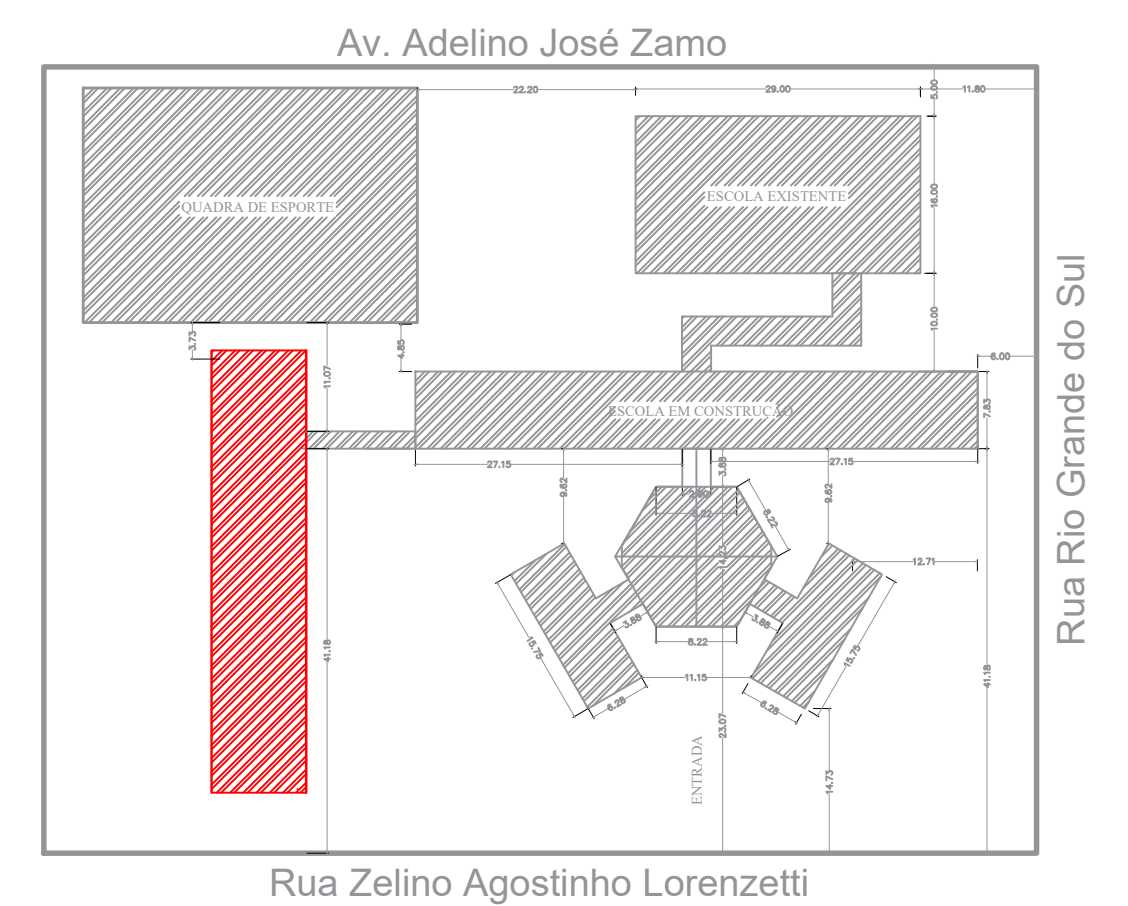

FACHADA 03
Esc: 1/75

Obras:		Área:	
PROJETO PARA CONSTRUÇÃO DE UM BLOCO PEDAGÓGICO CONTENDO:		BLOCO PEDAGÓGICO: _____ 339,12m²	
05 SALAS DE AULA		PASSARELA 01: _____ 8,80m²	
02 BANHEIROS COLETIVOS		PASSARELA 02: _____ 44,26m²	
02 PASSARELAS DE ACESSO		TOTAL CONSTRUÍDO: _____ 392,18m²	
PREFEITURA DE CAMPOS DE JÚLIO-MT		CINTYA VIEIRA SOUTO Arquiteta e Urbanista Responsável Técnico CAU 134752-7	
Conteúdo:		DECLARO QUE A APROVAÇÃO DO PROJETO NÃO IMPLICA NO RECONHECIMENTO POR PARTE DA PREFEITURA DO DIREITO DE PROPRIEDADE DO TERRENO.	
PROJETO ARQUITETÔNICO			
- PLANTA DE COBERTURA			
- FACHADA 01			
- FACHADA 02			
- FACHADA 03			
- FACHADA 04			
Data:	Escala:	Desenho:	Folha:
JULHO/2018	INDICADAS		3 / 6